

STUDY IN AMERICAN BOARDING SCHOOL

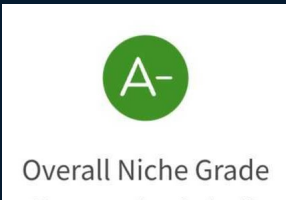

Conwell Egan Catholic High School



CONWELL-EGAN
CATHOLIC HIGH SCHOOL



AnB Education

ABOUT CONWELL-EGAN

설립연도

1957

학년

9-12

총 학생 수

675



학생성별

남녀공학

종교

Catholic

교복

Yes



20 minutes from
Princeton University

40 minutes from
University Of Pennsylvania



170 miles from
Washington DC

25 miles from
New Jersey

70 miles from
New York

학생 리더십 센터 (CSL) CENTER FOR STUDENT LEADERSHIP



학생 리더십 센터 CSL은 새롭게 리모델링 된 컴퓨터실과 학생 휴게공간으로서, 학생들이 모여 일을 체계화 하고, 리더십을 키울 수 있도록 만들어진 장소입니다.

CSL을 통해, 학생들은 그 어느 때보다도 더 많은 리더십 발전 기회를 갖게 되고, 그들 자신의 길을 개척하는 법을 배우며, 궁극적으로는 사회에 긍정적으로 기여하기를 희망합니다.

CSL은, 학생들의 진로와 대학선택에 있어 필요한 정보를 코넬이건 Alumni Network를 통해 제공해줍니다. 학생들은 관심분야에 맞는 인턴십 기회 또한 찾을 수 있습니다.

학생 리더십 센터에서 진행되는 프로그램들 :

- Freshman부터 시작하는 진로 및 대학 탐색
- 커리어 목표에 부합하는 인턴십 기회 제공
- 퍼블릭 스피킹, Resume Writing 및 개인 브랜드 작업을 위한 워크샵
- 대학 방문
- 방과후 및 여름 방학 자기개발 프로그램
- 봉사활동을 통해 인격형성
- 적성, 열정, 성격 및 관심분야 파악
- 게스트 연사 초청

ACADEMICS



코넬이건은 다양한 학생의 개별적 요구를 충족시키기 위해 고안된 커리큘럼을 제공합니다. 비판적 사고, 창의력, 협업 및 커뮤니케이션을 발전에 초점이 맞춰져 있습니다.

핵심적 학업 프로그램

- 확장된 Dual Enrollment 수업
(총 30 Credit의 대학교 학점 취득 가능)
- 30 개 이상의 AP 수업 (요청시 다른과목 수강가능)
- 교과과정에 포함된 SAT대비과목
- 리더쉽 향상을 위한 무한한 기회
- 향상된 STEM 프로그램
- 방과후 무료 SAT 대비반
- 대학 및 진로 상담

AP Courses

In person:

AP Language & Composition
AP Literature & Composition
AP Psychology
AP European History
AP Studio Art
AP Calculus AB
AP Calculus BC
AP Biology
AP Physics

Online:

AP Art History
AP Drawing
AP Music Theory
AP Computer Science
AP Macroeconomics
AP Microeconomics
AP English Language and Composition
AP English Literature and Composition
AP Calculus AB
AP Calculus BC
AP Psychology
AP Biology
AP Chemistry

AP Environmental Science
AP Physics1
AP Physics2
AP Comparative Government and Politics
AP European History
AP Human Geography
AP US Government & Politics
AP US History
AP Worlds History
AP Statistics
AP French
AP Spanish

Stem Program

Stem 프로그램이란 Science, Technology, Engineering, Math (과학, 기술, 공학, 수학) 의 과목을 다방면에서 학생들의 실생활에 도움이 될수있도록 집중적으로 가르치는 프로그램 입니다.



CEC 에서는 Stem 프로그램으로 과학, 기술, 공학, 수학과목을 실생활의 문제에 더욱 광범위하게 생각할수있는 기회를 제공합니다



- 로봇공학**
- 높은 수준의 컴퓨터 프로그래밍**
- 기계공학
- 토목 공학

이러한 기회로 학생들은 도전적인 연구에 참여하고, 조사하고, 결과를 설명하고, 새로운 상황에 적용하며 문제 해결 능력을 배울 수 있습니다. 또한, 학생들이 가능한 모든 과목 영역에서 틀을 벗어난 사고력을 기를 수 있도록 도와줍니다.



 CONWELL-EGAN
CATHOLIC HIGH SCHOOL

Happening
the
LIST.
WINNER
BUCKS COUNTY'S
BEST 2021

the
BEST
2020
Carrier Times

ATHLETICS 운동

코넬이건에서는, 학생들이 운동을 통해 체력 및 운동 능력을 비롯해, 자신감을 키우고, 사회 속에서 바람직한 인성을 발휘함으로써 그 가치를 내면화하는 것을 목표로 합니다.

코넬이건의 코치진과 교사진들은 운동하는 학생들의 학업적인 면을 지지함으로써 교실에서 그들의 성적을 유지하고 코트에서도 그들 자신에게 도전하도록 돕고 있습니다. 코넬이건 학생들의 80% 이상이 학교 운동과 방과 후 활동에 참여하며, 학교내에는 총 22개의 학교 운동 대표팀이 있습니다.

가을: 크로스 컨트리 (육상), 필드하키, 미식축구, 골프, 축구

겨울: 농구, 볼링, 레슬링

봄: 야구, 라크로스, 소프트볼

1년 내내: 배구, 치어리딩



클럽 및 활동

Art Club
Chess Club
Community Service Corps (CSC)
Concert Band Concert
Choir
Creative Writing Club
Drama Club
Father-Daughter Dance
Forensics - Debate
Homecoming
Liturgy Team
Mathletes
Mock Trial
Model UN
Mother-Son Dance
Multicultural Club
Healthy Cooking
Peace of Mind Club
Praise & Worship
Ensemble
Reading Olympics
Respect Life Club
Robotics
Science Club
Spirit Night
Student Council
Student Government
Trivia/Quiz Game Club
Yearbook



VISUAL ARTS 시각예술

코넬이건에서는 종합적인 미술 교육을 제공합니다. 실직적인 기초 기술을 배우고, 4년동안 그 기술을 바탕으로 실력을 쌓아갑니다. 학교 내 및 지역 예술 전시회 학생들의 작품을 전시할 기회가 제공되고, 포트폴리오를 꾸준히 발전시킵니다.

Course Offerings

- Honors 스튜디오 아트 I: Foundation
- Honors 스튜디오 아트 II: Design
- Honors 스튜디오 아트 III: Portfolio
- Honors 스튜디오 아트IV: Concentration
- AP 스튜디오 아트



PERFORMING ARTS 공연예술

CEC의 공연 예술 프로그램을 통해 학생들은 다양한 캐릭터들의 묘사는 물론, 다양한 문화권의 음악 공연을 통해 창의적으로 자신을 표현할 수 있습니다. 학생들은 악기(기악), 성악, 연극 공연에서 그들의 기술을 탐구하고 다듬을 기회를 갖게 됩니다.



Course Offerings

- H. 합창음악 - 콘서트 합창단
- H. 합창음악 II - 실내 합창단
- H. 기악- 콘서트 밴드

Extra Curricular Opportunities

- Praise and worship ensemble
- 교회 합창단
- 모든 카톨릭 밴드, 합창단, 오케스트라
- 극장

Peer Assimilation with Local Scholars (P.A.L.S)

P.A.L.S 프로그램

- 국제학생들은 매년 지역내 Danaher-Lynch Family Foundation (DLFF)에 소속된 학생들과 짝을이뤄 학교 커뮤니티내에서 리더쉽을 배울수 있습니다.
- 추수감사절, 크리스마스, 구정과 같은 US, 아시아, 그리고 유럽의 다양한 행사를 참여할수 있습니다.



Facility Enhancements 시설 개선

- 학교 강의실 개선, 화학과목 실험실, 공학수업 연구실
- 새로운 공연예술실
- 스포츠 잔디밭 개선
- 앞마당에 새로운 수중 생물군계 시설



College Matriculation 대학 입시

- Arizona State University
- Bloomington University
- Binghamton University
- Duke University
- Purdue- Main
- Purdue- Fort Wayne
- Pennsylvania State University
- Miami University, Oxford
- Ohio State University
- Indiana University at Bloomington
- Rochester Institute of Technology
- Rutgers University-New Brunswick
- School of the Art Institute of Chicago
- St. John's University - Queens Campus
- SUNY Stony Brook
- SUNY Binghamton
- SUNY Albany
- Syracuse University
- The American Musical and Dramatic Academy New York
- Temple University
- The Catholic University of America
- The George Washington University
- University of California, Davis
- University of California, Irvine
- University of California, San Diego



- University of California, Santa Cruz
- University of California, Riverside
- University of Connecticut
- University Florida
- University of Delaware
- University of Massachusetts, Amherst
- University of Miami
- University of Michigan
- University of New Haven
- University of Pennsylvania
- University of Pittsburgh
- University of Pittsburgh at Bradford
- University of Rhode Island
- University of the Sciences in Philadelphia
- University of Washington
- Ursinus College
- Villanova University
- Virginia Tech
- West Chester
- Westmoreland County Community College
- West Virginia University
- Widener University
- Wilkes University



CATHOLIC, VALUES-BASED EDUCATION

카톨릭 기반 교육과정

Service Learning

CEC는 학생들은 개개인 그리고 지역 사회에서의 성장을 도울수있는 기회를 주는 것 뿐아니라, 학생들의 신념을 행동으로 바꿀수 있도록 많은 기회를 만들어 주고 있습니다. CEC는 또한 미래의 리더들을 양성함과 동시에 지역사회의 발전을 위해 많은 기여를 공헌하고 있습니다.

Danaher Lynch Family Foundation (DLFF)와의 협력 덕분에 더 많은 학생들에게 더욱 특별한 Service Learning 기회를 제공할수 있습니다.





ABOUT

SAINT ANTHONY RESIDENCE HALL

Rooms:

- 학생들은 1인 1실에 배정됩니다.
- 각 방에는 욕실이 붙어 있고, 옆방과 공용사용입니다.
- 각방에는 침대, 서랍장, 책상, 책상의자, 책상등, 스탠드 조명이 있습니다.

Staffing:

- 하루 24시간, 일주일 7일동안 직원이 상주합니다.
- 기숙사 내부와 외부에 총 20개가 넘는 보안 카메라가 설치 되어 있고, 각 출입문에 비상 알람이 설치 되어있어, 외부인 출입을 막습니다
- 학생활동을 감독하고, 학생들의 생활에 대한 정기적인 보고서를 매달 에이전트에서 전달하여 학부모에게 보내드립니다.

*학업 지원서비스는 학부모님들과 학생의 요청시 진행

식사

- 주중: 아침 & 저녁 (기숙사), 점심*(학교)
- 주말 및 휴일: 브런치 & 저녁 (기숙사)

학업 지원서비스

- 숙제 도움
- 방과후 2시간의 학업 지도

엑티비티

- 다양한 활동을 가집니다. 역사적인 장소들, 지역 박물관, 대학 투어 등 여러 곳으로 단체 여행을 가게 됩니다

대학 컨설팅 프로그램*

- 매주 한두시간의 대학 컨설팅

승마 & 골프레슨*

- 학생들을 승마 및 골프 레슨을 받을수 있습니다. (매주 1회)
- 개인레슨: \$60 / 그룹레슨: \$40
- *가격은 변동 가능성이 있습니다

음악 레슨*

- 피아노, 바이올린, 플룻, 보컬 레슨 제공

샘플 스케줄

	Mon	Tue	Wed	Thu	Fri	Sat	Sun
6:30-7:30	Wake up- Breakfast					Wake up	
7:30-2:15	Classes					Brunch 10 AM – 12 PM	
2:15-3:00	Dismissal / Snack Time					-Activities -Community Service -Private Lessons	Free Time
3:00-5:00	Academic Support/After School Activities Study at the 2 nd -floor study hall						
5:00-6:00	Dinner						
6:30-8:00	Homework & Project Help / ESL (By appointment)					Free Time	
8:00-10:30	Personal Time (Homework, Exercise, Study, Etc.)						
10:30	Bedtime Onward					Personal Time (Homework, Exercise, Study, Etc.)	
11:30	Bedtime Onward						

** All the academic support will be held by request



WHAT WE OFFER

튜터링 & 숙제도움



숙제



에세이 플래닝



시험대비



학교 수업에
대한 질문

집중 영어 프로그램

국제학생들을 도와주기 위해 편성된 집중 영어 프로그램:

- 영어 실력을 개발하고 강화합니다
- 듣기, 말하기, 읽기, 쓰기 실력을 점진적으로 향상시킵니다
- 성공적으로 미국 학교생활에 적응 할 수 있도록 도와줍니다



전문 직업인 초청 강연

매달 각 분야 직업 경력에 대해 공유할 수 있는 초청 연사들을 초대합니다:

- 학생들이 다양한 직업에 대한 이해도를 향상시켜줍니다.
- 학생들이 자신의 미래 직업을 정하는데 도움이 됩니다.

숙제/Reading/Writing/ Project 도움

학생들의 숙제와 과제를 도와줍니다:

- 시간관리를 통한 영어실력 향상
- 우선순위 파악 도움

대화 파트너

학생들의 영어 실력 향상을 돕는 대화파트너 제공

- 학생들이 조금 더 영어로 유창하게 대화하는 법을 배우는데 도움을 줍니다.
- 원어민과 더 친숙해짐으로써 외국인에 대한 부담감을 떨쳐버릴 수 있습니다.

대학 진학 컨설팅 프로그램

이 프로그램은 학생들의 학업 기회를 극대화 하도록 고안된 맞춤형 학생 지원 시스템입니다. 각각의 학생들은 아카데미 어드바이저를 배정받으며, 그들의 학업 진척도와 학교에서의 경험을 함께 검토합니다. 특별히 1:1 세션에서 학생과 어드바이저는 서로 협력하여 대학 목표 달성을 위한 로드맵을 함께 그려나갑니다.



어드바이저는...

- 개개인의 동기부여와 학업적 관심사를 파악합니다
- 미국 대학 지원을 도와줍니다.
- 학업 진척도를 평가합니다.
- 목표 설정을 도와줍니다
- 수업 선택을 도와줍니다
- 미국 학교생활 적응을 도와줍니다
- 이력서 작성을 도와줍니다

* 대학진학 컨설팅은 신청자에 한해 진행됩니다 (추가비용 있음)

COLLEGE TOUR

칼리지 투어를 통해, 학생들은 대학교 전공 탐색의 기회를 갖고, 자신이 가고자하는 방향에 대해 더 구체적으로 꿈꿀 수 있습니다.

'백문이 불여일견' 이라는 말처럼, 주어진 정보로 짐작하여 알기보다는 직접 보아서 아는것이 더 확실합니다. 단순 대학교를 돌아보며 관광하는게 아닌, 각 학교의 특색과 정보, 유명동문, 최초 설립 학과등 저마다 살아 숨쉬는 대학교들의 역사를 직접 보고 느끼는 기회입니다.

이는 인생에서 중요한 대학교와 학업적 진로를 선택하는데에 있어 큰 도움을 줄 것이며, 비단 대학 선택 뿐 아니라 긍정적인 동기부여 및 폭넓은 시야를 보여줄 것입니다.

Harvard University

University of Pennsylvania

MIT - Massachusetts Institute of Technology

Princeton University

Georgetown University

George Washington University



의학분야 지원을 위한 가이드

학업에 시간과 비용이 많이 소요되는 의사 이외에, 미국엔 많은 의료 관련 직업이 있으며, 비교적 빠른시간내에 적은 비용으로 학업을 마칠 수 있습니다. 코넬이건 기숙사에서는, 다양한 정보와 경험을 바탕으로 의학분야 지원에 관심이 있는 학생들에게 대학세미나를 열어 가이드를 제공합니다. 다음은 국제학생에게 기회의 문이 열려 있는 의료 관련 직업입니다.

Physician Assistant (PA): 의사의 감독하에 환자 진단, 질병치료, 처방등의 업무를 수행하는 직업이며, 한국어로는 “준의사”라고도 일컫습니다. 10만달러이상의 평균연봉과, 큰 성장을 보고있는, 미국내 직업선호도 3위의 직업입니다.

Nurse: 간호사는 환자의 상태를 모니터링하고 증상을 기록합니다. 간호사의 수요는 지속적으로 증가하고 있어, 간호학과 학생들의 취업률이 높아지고 있습니다.

Dentist: 치과의사는 환자의 구강위생을 향상시키며 필요에 따라 수술을 진행합니다. 학생들은 치과대학을 준비하기 위해 Pre-dental 프로그램을 학사때 시작할 수 있습니다. 치과의사에 대한 수요는 계속 증가하고 있으며, 미국내 직업선호도 4위로 선정된 인기있는 직업입니다.

Pharmacist: 약사는 약품을 조제하거나, 새로운 의약품 물질을 연구, 개발하는데 관련된 업무를 수행합니다. 학생들은 6년제 약대에 진학하여 공부를 조금 더 일찍 마칠 수 있습니다.

Chiropractor: 척추신경 전문의는 척추 신경 압박으로 인한 신체의 이상을 치료하고 물리요법이 필요한 치료과정에 대해 진단을 합니다. 미국내 모든 연령층이 척추신경전문 의 교용 확대를 요구하며, 신체 건강 향상에 점점 더 관심을 보이고 있습니다.

Clinical Laboratory Scientists (CLS): 임상병리사는 혈액, 체액, 세포검사등을 진행하며, 검사용 시약을 조제하고, 실험과정을 기록하여 의사에게 제공합니다. 국제학생에게도 많은 직업의 기회가 열려있습니다.

WHAT'S NEARBY THE CAMPUS



H-Mart는 차로 5분 거리에
위치해 있습니다



YMCA는 걸어서 10분 거리에
위치해 있습니다.

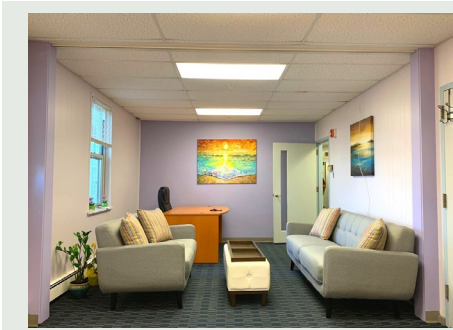

AnB Education 본부는
기숙사 건물 1층에 위
치해 있습니다



큰 규모의 24시 편의점
Wawa는 학교 맞은편에
위치해 있습니다

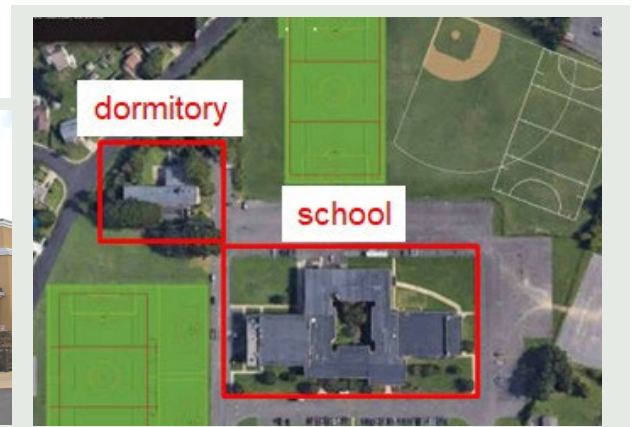

기숙사는 캠퍼스 내
학교 건물 바로 옆에
위치해 있습니다.

PHOTOS OF RESIDENCE HALL



Cafeteria



Single Room



Student Lounge



Student Lounge



Study Hall



Student Kitchen

PHOTOS OF RESIDENCE HALL



Activity Room



Activity Room



External View of the Dorm Building



School View from Across the Dormitory



AnB Headquarters



AnB Headquarters

CEC 기숙사 학비 안내

- **2024-2025** 가을학기 (1년 전체)

관리형 보딩 프로그램

\$55,800 + Security deposit \$2,000

일반 보딩 프로그램

\$45,800 + Security deposit \$2000

- 한학기 (One semester)

관리형 보딩 프로그램

\$30,912.50 + Security deposit \$1,000

일반 보딩 프로그램

\$25,912.50 + Security Deposit \$1,000

- **AnB Education** 는 학생의 성적, 영어 평가, 그리고 Zoom인터뷰 결과에 따른 장학금을 지원하고 있습니다.

- *장학금 지급
\$1,000 부터 \$5,000까지*